Фотоподборка

детских писателей

isstockvector.com

Корней Чуковский

31 марта 1882 года родился Корней Иванович Чуковский — русский поэт, литературный критик, детский писатель и журналист. Увлечение детской словесностью, прославившее Чуковского, началось сравнительно поздно, когда он был уже знаменитым критиком.

В 1916 году Чуковский составил сборник «Ёлка» и написал свою первую сказку «Крокодил». В 1923 году вышли его знаменитые сказки «Мойдодыр» и «Тараканище».

isstockvector.com

Шарль Перро

Французский поэт и критик эпохи классицизма, ныне известный в основном как автор «Сказок матушки Гусыни». Шарль Перро был четвёртым по издаваемости в СССР зарубежным писателем за 1917—1987 годы: общий тираж его изданий составил 60,798 млн экземпляров.

islamicvector.com

Берестов Валентин Дмитриевич

Русский поэт и лирик, писавший для взрослых и детей. Он автор таких детских произведений, как «Змей-хвастунишка», «Мать-и -мачеха», «Аист и соловей» и др.

islamicvector.com

Маршак Самуил Яковлевич

Русский советский поэт, драматург, переводчик и литературный критик. Автор произведений «Теремок», «Кошкин дом», «Доктор Фауст» и др. Практически во всё время своей литературной деятельности Маршак писал и стихотворные фельетоны, и серьёзную, «взрослую» лирику.

Кроме того, Маршак — автор ставших классическими переводов сонетов Уильяма Шекспира. Книги Маршака переведены на многие языки мира, а за переводы Роберта Бернса Маршак был удостоен звания почётного гражданина Шотландии.

isstockvector.com

Михалков Сергей Владимирович

Помимо карьеры баснописца и военного корреспондента, Сергей Владимирович также является автором текстов гимнов Советского Союза и Российской Федерации. Среди его знаменитых детских произведений можно отметить «Дядя Степа», «Соловей и Ворона», «А что у вас», «Заяц и черепаха» и др.

isstockvector.com

Ханс Кристиан Андерсен

Автор всемирно известных сказок для детей и взрослых: «Гадкий утёнок», «Новое платье короля», «Дюймовочка», «Стойкий оловянный солдатик», «Принцесса на горошине», «Оле Лукойе», «Снежная королева» и многих других.

isstockvector.com

Агния Барто

Первым мужем Воловой был поэт Павел Барто. Совместно с ним она написала три стихотворения — «Девочка-рёвушка», «Девочка чумазая» и «Считалочка». Во время Великой Отечественной войны семья Барто была эвакуирована в Свердловск. Там Агнии пришлось освоить профессию токаря. Премию, полученную во время войны, она отдала на строительство танка. В 1944 году семья вернулась в Москву.

isstockvector.com

Носов Николай Николаевич

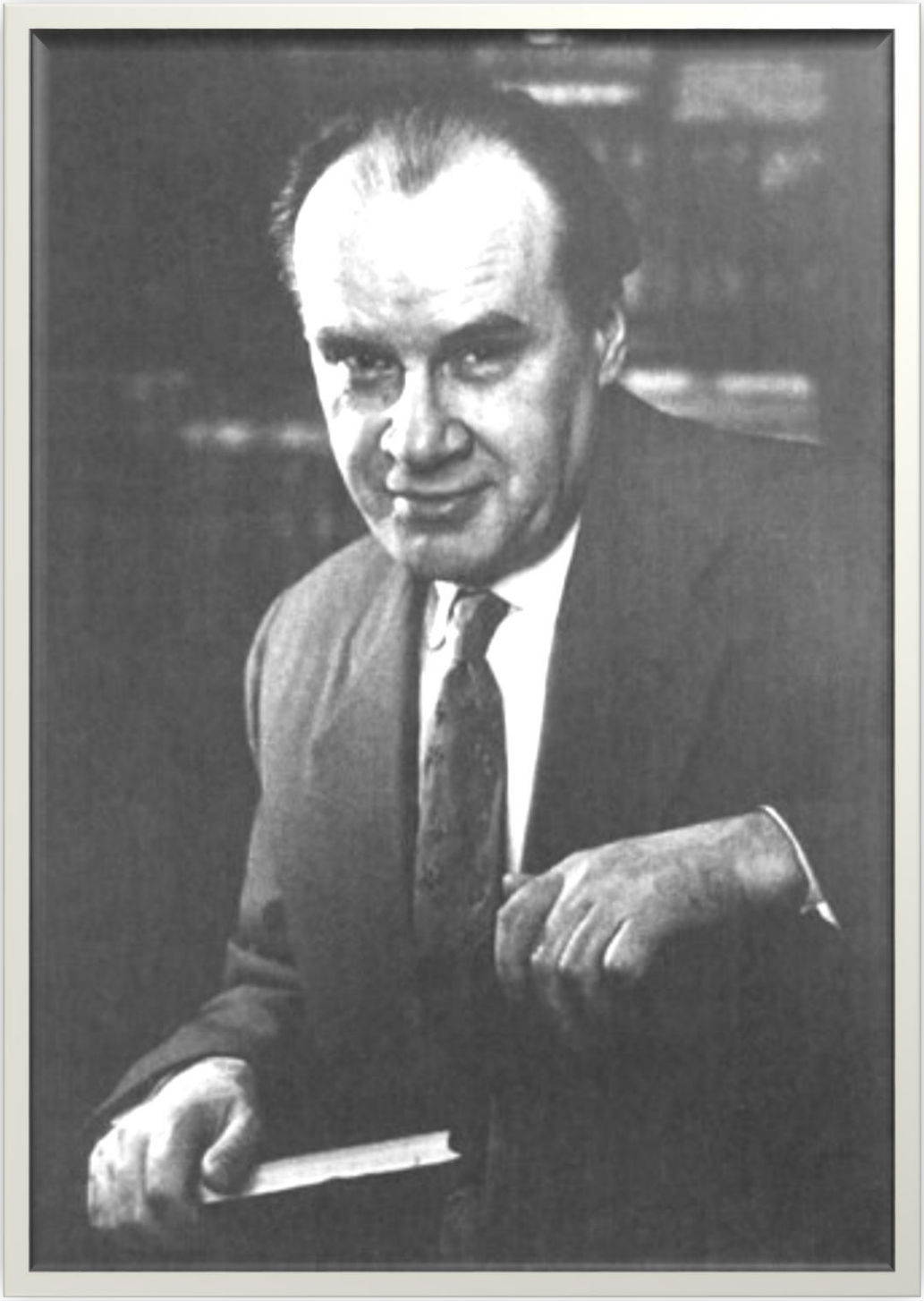

Лауреат Сталинской премии третьей степени 1952 года Николай Носов наиболее известен как детский писатель. Перед вами автор произведений о Незнайке.

islamicvector.com

Мошковская Эмма Эфраимовна

В начале своего творческого пути Эмма получила одобрение от самого Самуила Маршака. В 1962 году она выпустила первый сборник стихов для детей «Дядя Шар», за которым последовали более 20 сборников стихов и сказок для дошкольного и младшего школьного возраста. Также стоит отметить, что на стихи Мошковской писали песни многие советские композиторы.

isstockvector.com

Лунин Виктор Владимирович

Стихи и сказки Виктор Лунин начал сочинять ещё в школе, но на путь профессионального литератора вступил значительно позже. Первые публикации стихов в периодике появились в начале 70-х годов (сам писатель 1945 года рождения). У Виктора Владимировича вышло больше тридцати книг стихов и прозы. Его стихотворная «Аз-бу-ка» для детей стала эталонной по передаче буквенной звукописи, а его книга «Детский альбом» на 3-м Всероссийском конкурсе детской книги «Отчий дом» в 1996 году была отмечена дипломом.

За «Детский альбом» Виктору Лунину в том же году было присуждено звание лауреата литературной премии журнала «Мурзилка». В 1997 году его сказочная повесть «Приключения сдобной Лизы» была премирована, как лучшая сказка о кошках, библиотекой иностранной литературы.

issuuvector.com

Осеева Валентина Александровна

В 1937 году Валентина Александровна отнесла в редакцию свой первый рассказ «Гришка», а в 1940 году вышла ее первая книга «Рыжий кот». Затем были написаны сборники рассказов для детей «Бабка», «Волшебное слово», «Отцовская куртка», «Мой товарищ», книга стихов «Ежинка», повесть «Васёк Трубачёв и его товарищи», «Динка» и «Динка прощается с детством», имеющие автобиографические корни.

isstockvector.com

Братья Гримм

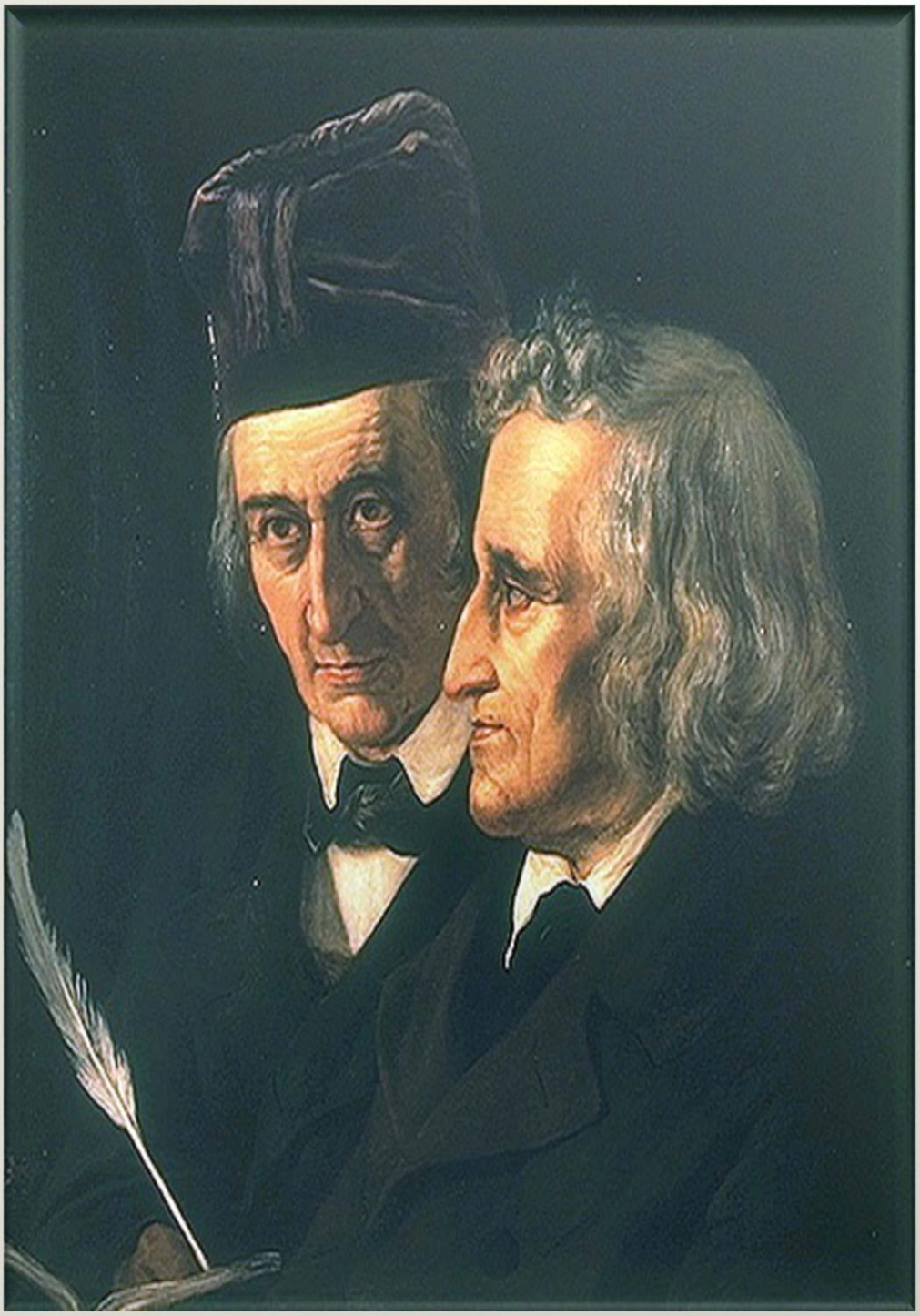

Братья Гримм опубликовали несколько сборников под названием «Сказки братьев Гримм», которые стали весьма популярными. Среди их сказок: «Белоснежка», «Волк и семеро козлят», «Бременские музыканты», «Гензель и Гретель», «Красная шапочка» и многие другие.

isstockvector.com

Фёдор Иванович Тютчев

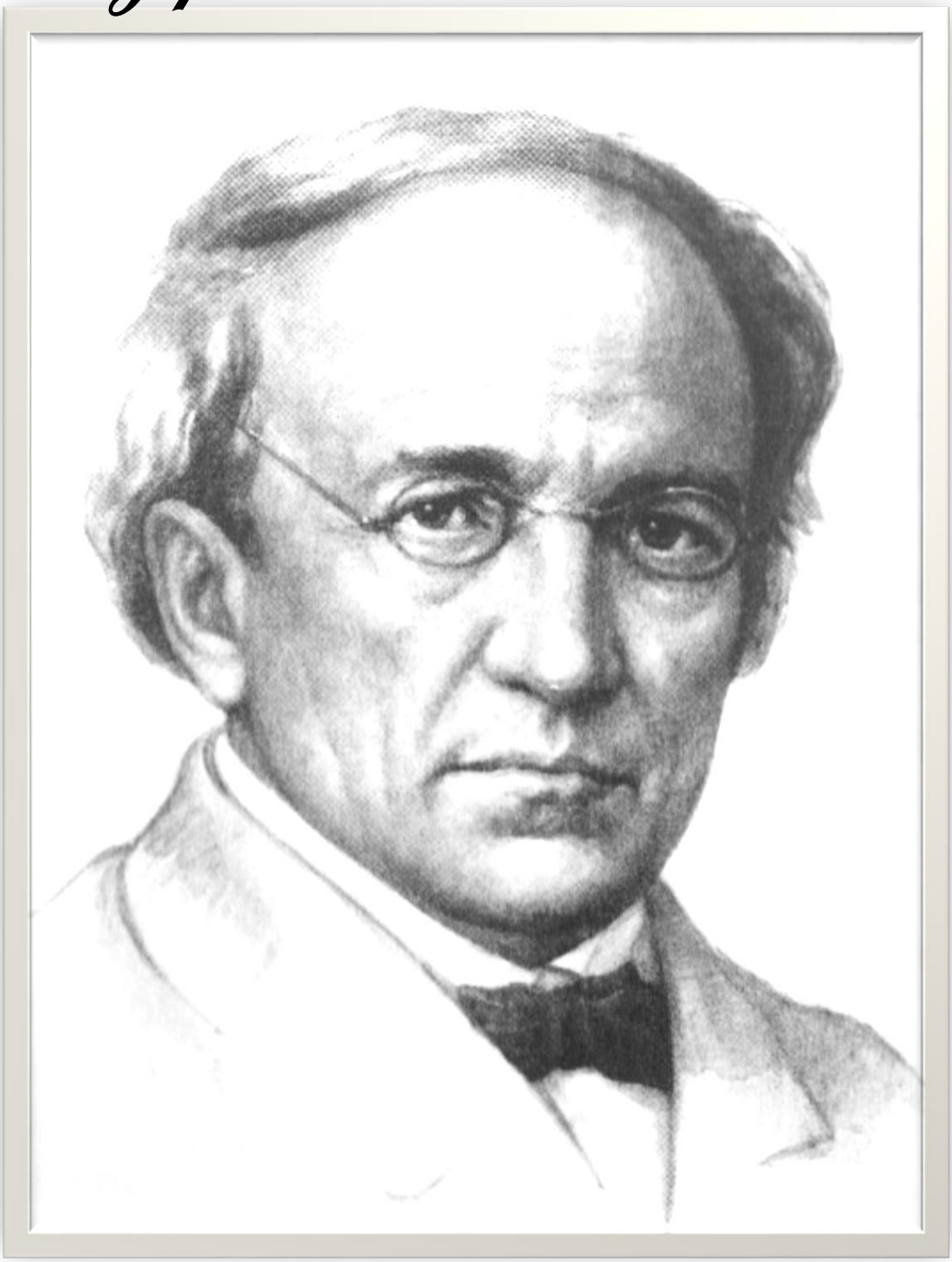

Современники отмечали его блестящий ум, юмор, талант собеседника. Его эпиграммы, остроты и афоризмы были у всех на слуху. Славу Тютчева подтвердили многие — Тургенев, Фет, Дружинин, Аксаков, Григорьев и др. Лев Толстой называл Тютчева «одним из тех несчастных людей, которые неизмеримо выше толпы, среди которой живут, и потому всегда одиноки».

isstockvector.com

Алексей Николаевич Плещеев

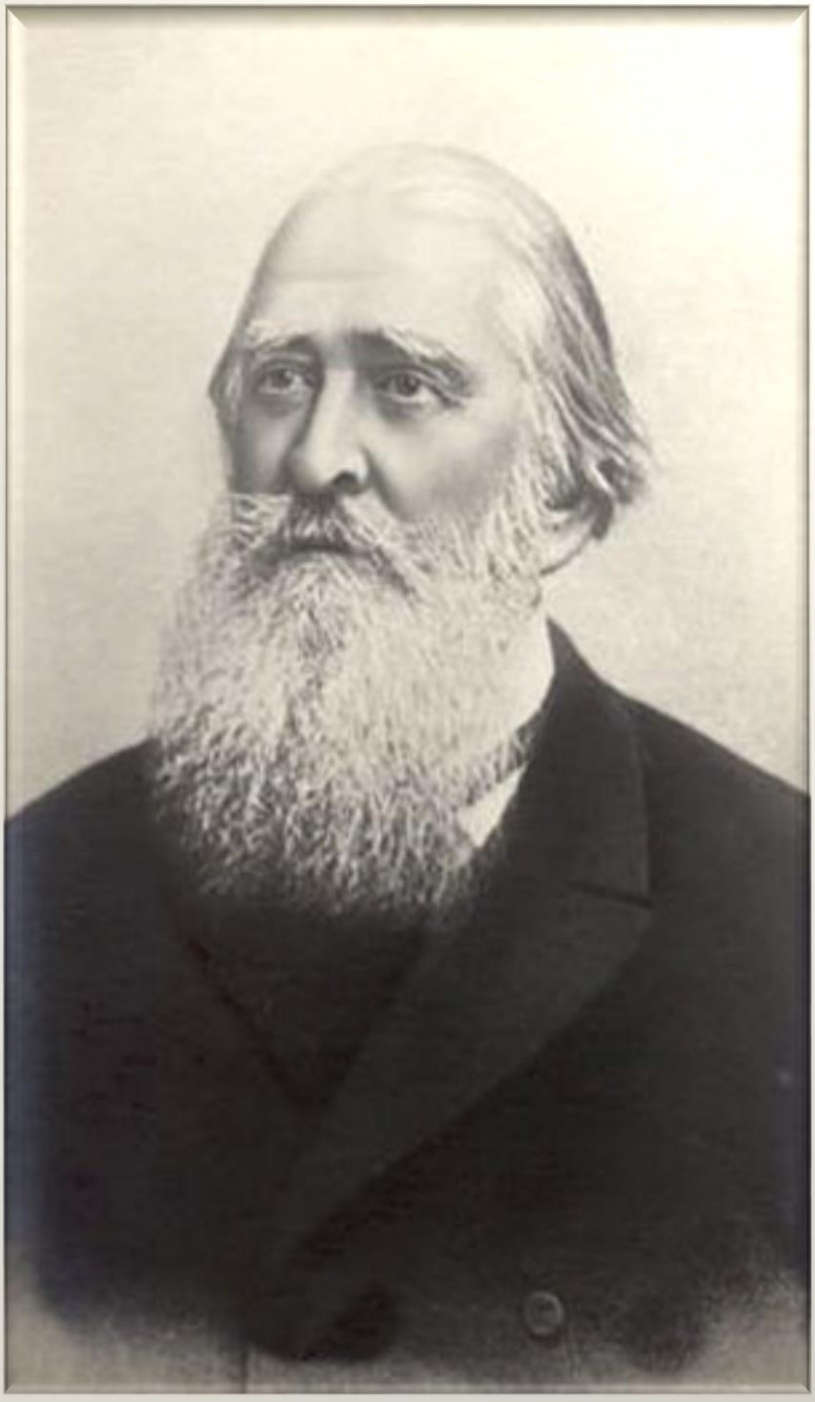

В 1846 году первый же сборник стихов сделал Плещеева знаменитым в революционной молодёжной среде. Спустя три года был арестован и отправлен в ссылку, где провёл на военной службе почти десять лет.
По возвращении из ссылки Плещеев продолжил литературную деятельность; пройдя через годы бедности и лишений, он стал авторитетным литератором, критиком, издателем, а в конце жизни и меценатом.
Многие произведения поэта (особенно — стихи для детей) стали хрестоматийными, считаются классикой.

isstockvector.com

Эдуард Николаевич Успенский

Этого человека представлять не надо. Это сделают персонажи его произведений, среди которых Крокодил Гена и Чебурашка, кот Матроскин, Дядя Фёдор, почтальон Печкин и другие.

isstockvector.com